

УТВЕРЖДАЮ:



Директор  
должность  
Кулешов Н.В.  
фамилия, имя и отчество  
(при наличии)  
06.04.2026  
дата

Акт обследования аварийных деревьев N 6/26

лесных насаждений Городского лесничества,  
Челябинская область, г Снежинск (субъект Российской Федерации)

Место проведения

| Участковое лесничество | Урочище<br>(дача) | Квартал (кварталы) | Выдел (выделы) |
|------------------------|-------------------|--------------------|----------------|
| Городское              |                   | 19                 | 47             |
|                        |                   |                    |                |
|                        |                   |                    |                |
|                        |                   |                    |                |

Перечётная ведомость  
аварийных деревьев, назначаемых в рубку

| № дерева | Координаты             | Порода | Высота,<br>м | Диаметр,<br>см | Запас,<br>куб.м | Структурные<br>изъяны,<br>характеризующие<br>аварийность<br>дерева | Сроки<br>проведения<br>мероприятия |
|----------|------------------------|--------|--------------|----------------|-----------------|--|------------------------------------|
| 1        | 56.081884<br>60.762108 | сосна  | 25           | 48             | 2,2             | морозобойная<br>трещина, гниль,<br>усыхание<br>вершины             | 2026                               |

Исполнитель работ по проведению обследования аварийных деревьев:

Фамилия, имя и отчество (при наличии) Борцова Н.Е.

Подпись 

Дата составления документа 14.04.2026 г. Телефон 2-58-96

Согласовано  (Злоказов В.А.)

### ЗАКЛЮЧЕНИЕ

С целью предотвращения негативных процессов или снижения ущерба от их воздействия на стоящие автомобили требуется уборка (снос) аварийного дерева

кв.  
19 (47)



GPS Map Camera

**Снежинский городской округ, Челябинская область, Россия**

Комсомольская улица, Снежинский городской округ  
Челябинская область 624005, Россия  
Lat 56.081884, Long 60.762108  
четверг, 09/04/2026 03:15 PM GMT+05:00  
Note : Captured by GPS Map Camera

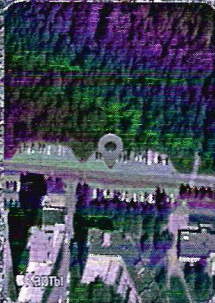



GPS Map Camera

**Снежинский городской округ, Челябинская область, Россия**

Комсомольская улица, Снежинский городской округ, Челябинская область 624005, Россия

Lat 56.081696, Long 60.762325

четверг, 09/04/2026 03:16 PM GMT+05:00

Note : Captured by GPS Map Camera